

Zu Bauvorlagen (sonstige Anlagen)
Lageplan gem.: § 4 und 5 LBOVVO.

Lageplan M 1 : 500 aus dem Liegenschaftskataster (Vorhaben: Einstöckiger Anbau –erstellt auf der Terrasse auf Bodenniveau des 1. OG.

Der "Anbau" ist in roter Farbe und das Bestandsgebäude ist in oranger Farbe dargestellt).

Die Maße des Anbaus sind:

Hausseite: 4,40 Meter;

Südostseite: 3.30 Meter;

Nordwestseite: 3,70 Meter;

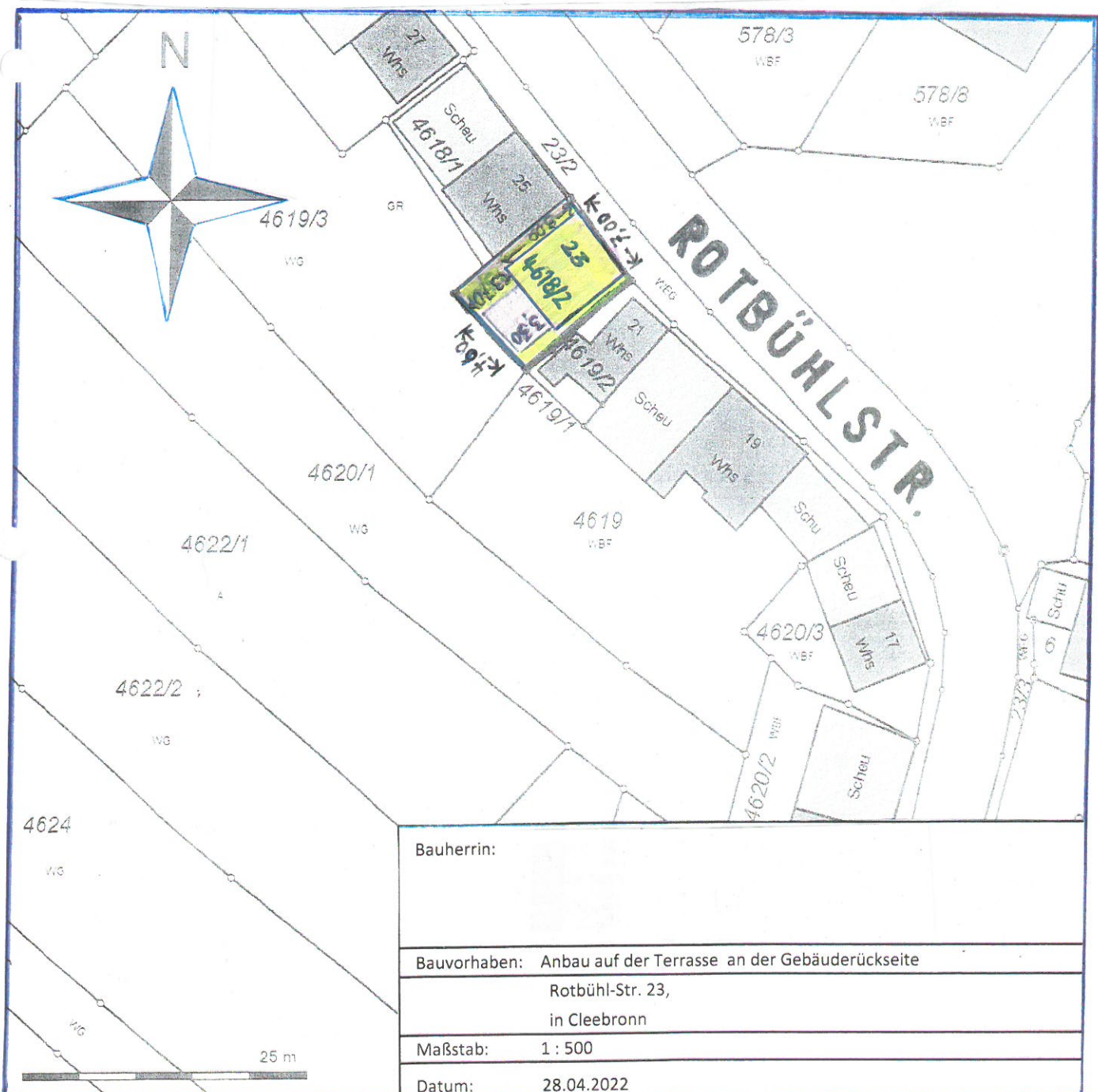

Unterschrift: *[Handwritten Signature]*

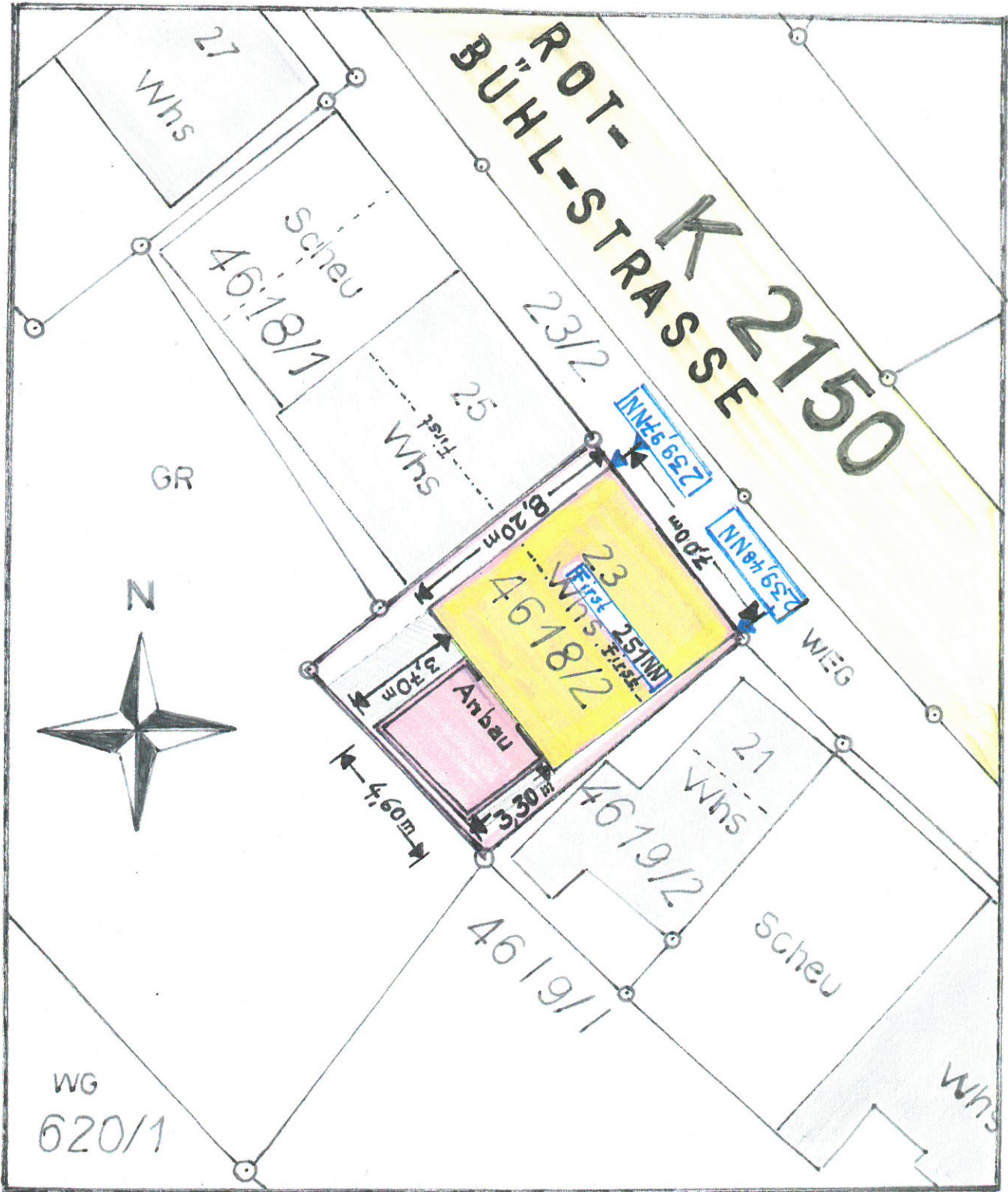

M 1 : 200

STRASSENABWICKLUNG
 ROTBÜHLSTR. 23

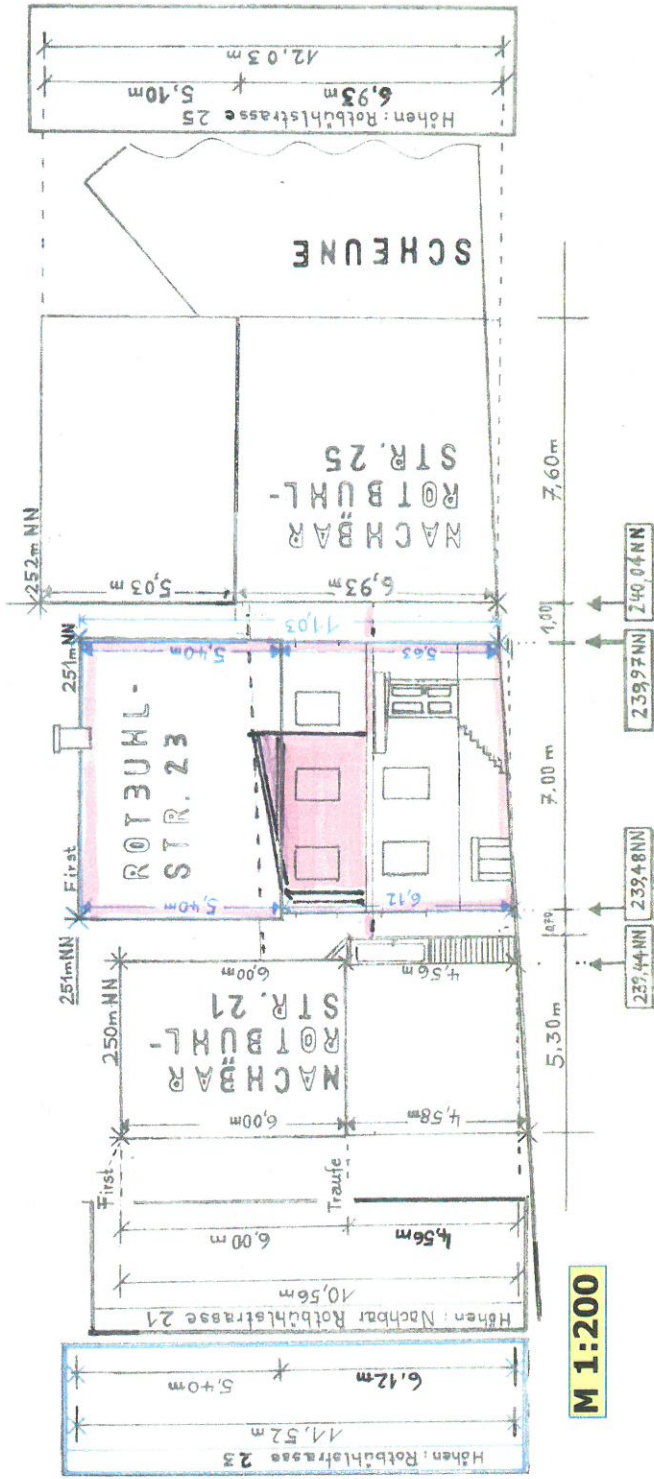

STRASSENAZWICKLUNG M 1:200

ROTBUHLSTRASSE 23

ROTBÜHLSTR. 23

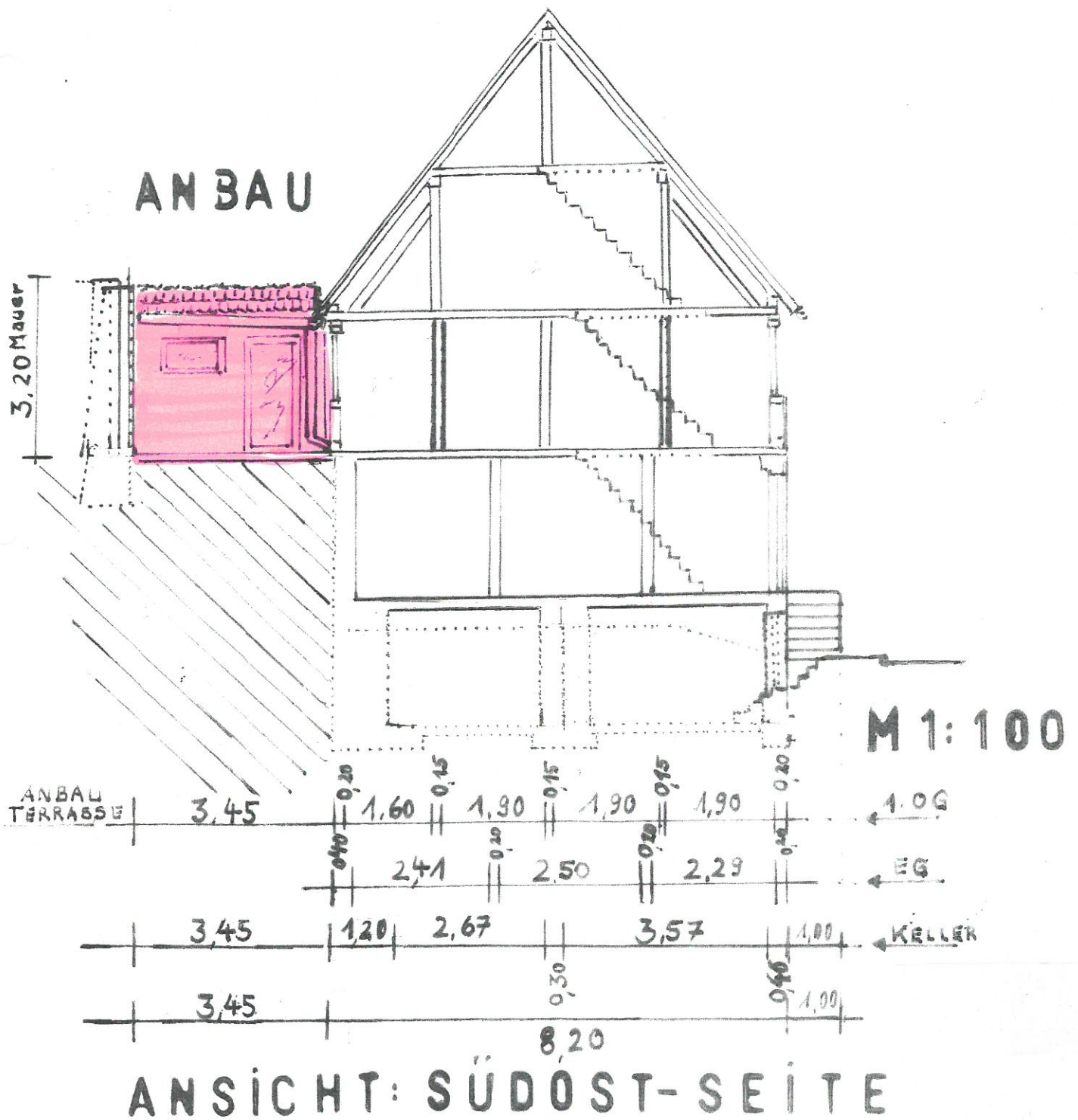

Rotbühlstr. 23

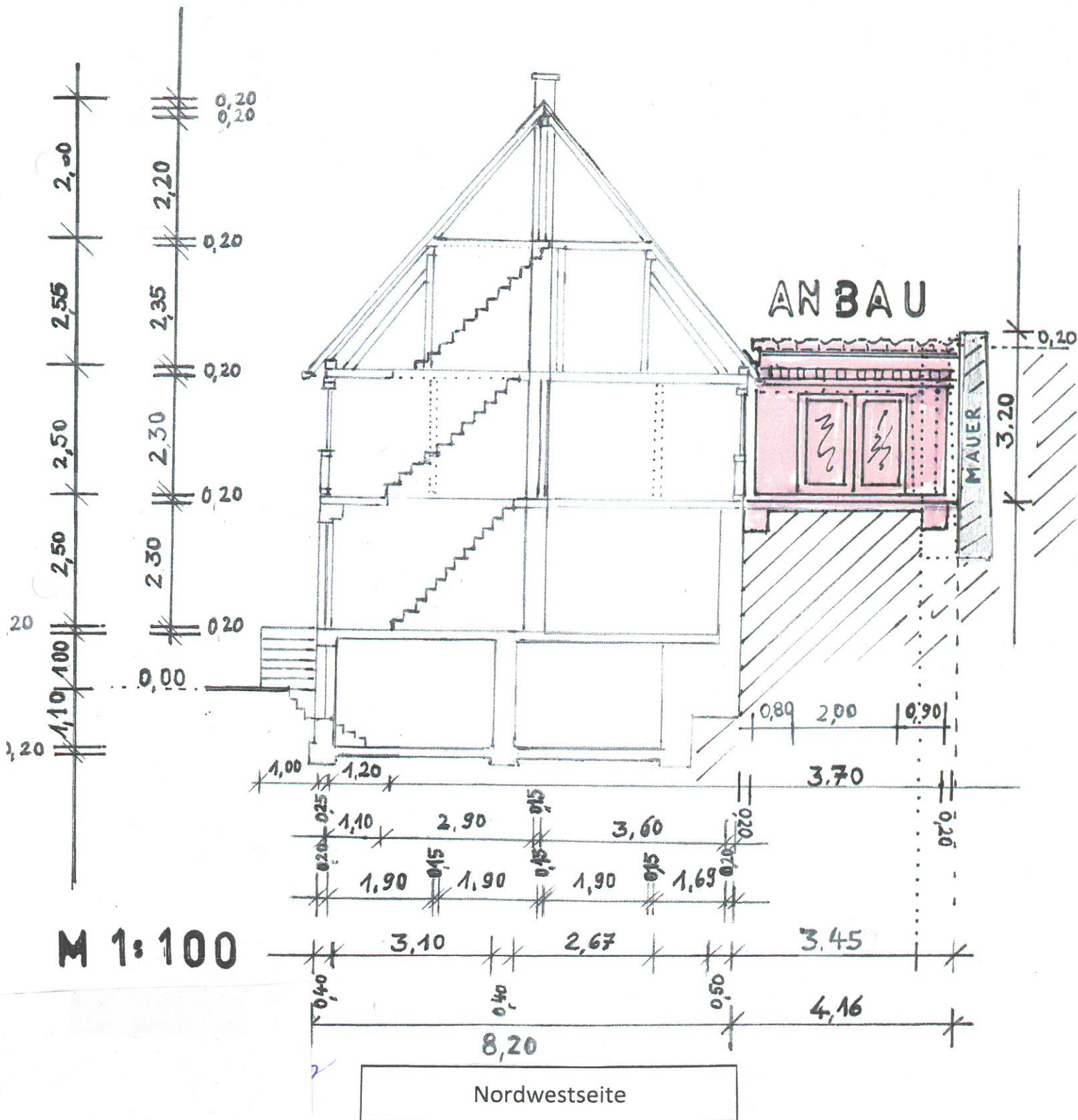
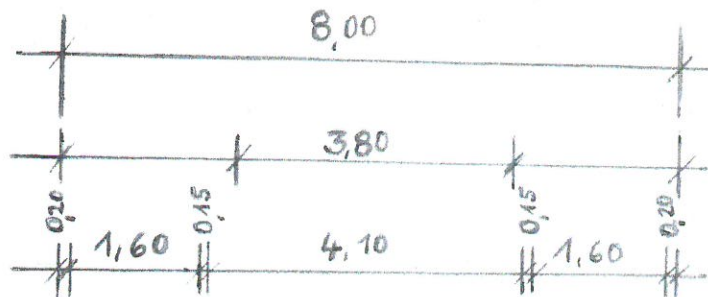

Rotbühlstr. 23

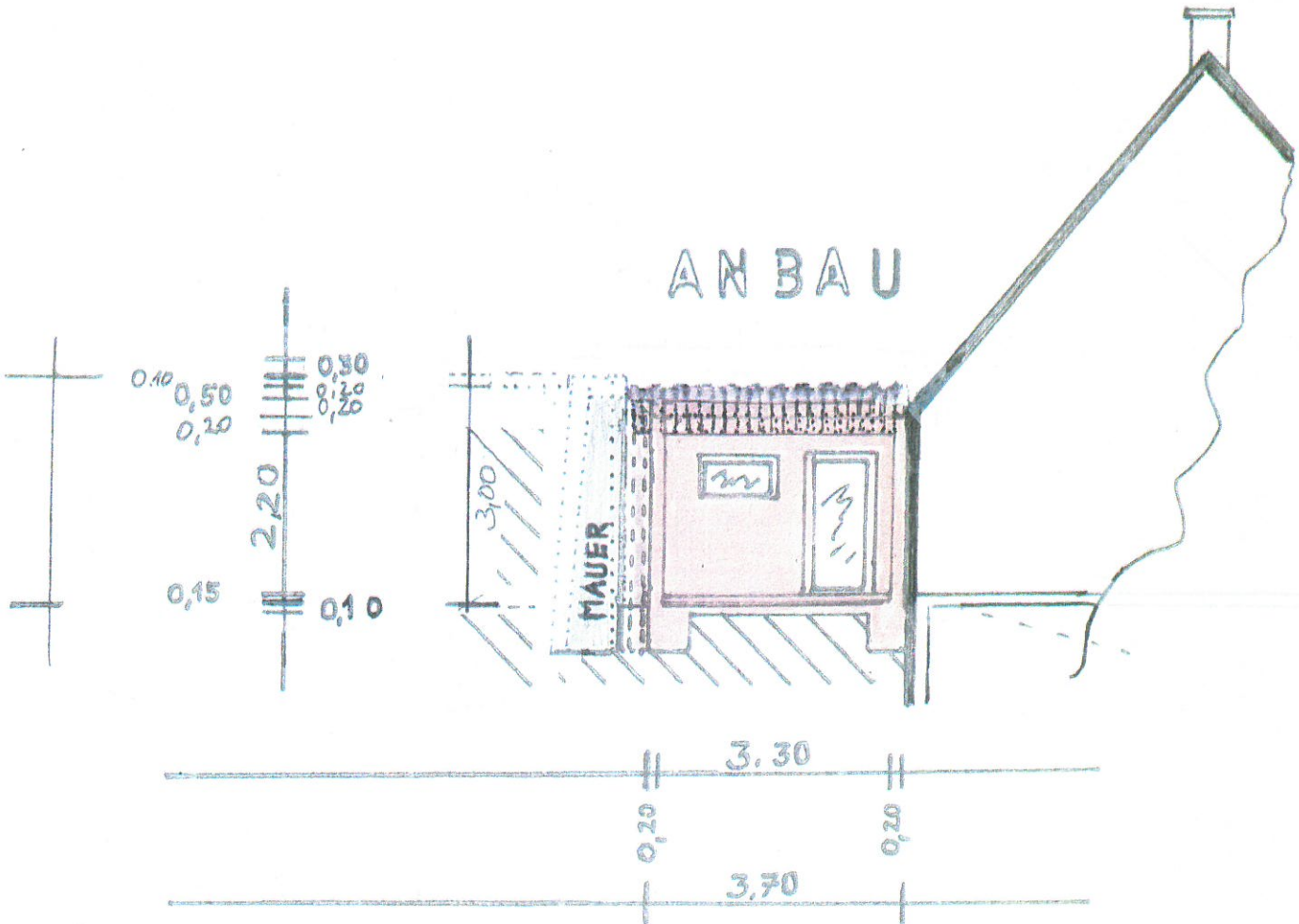

SÜDOST-SEITE

M 1:100

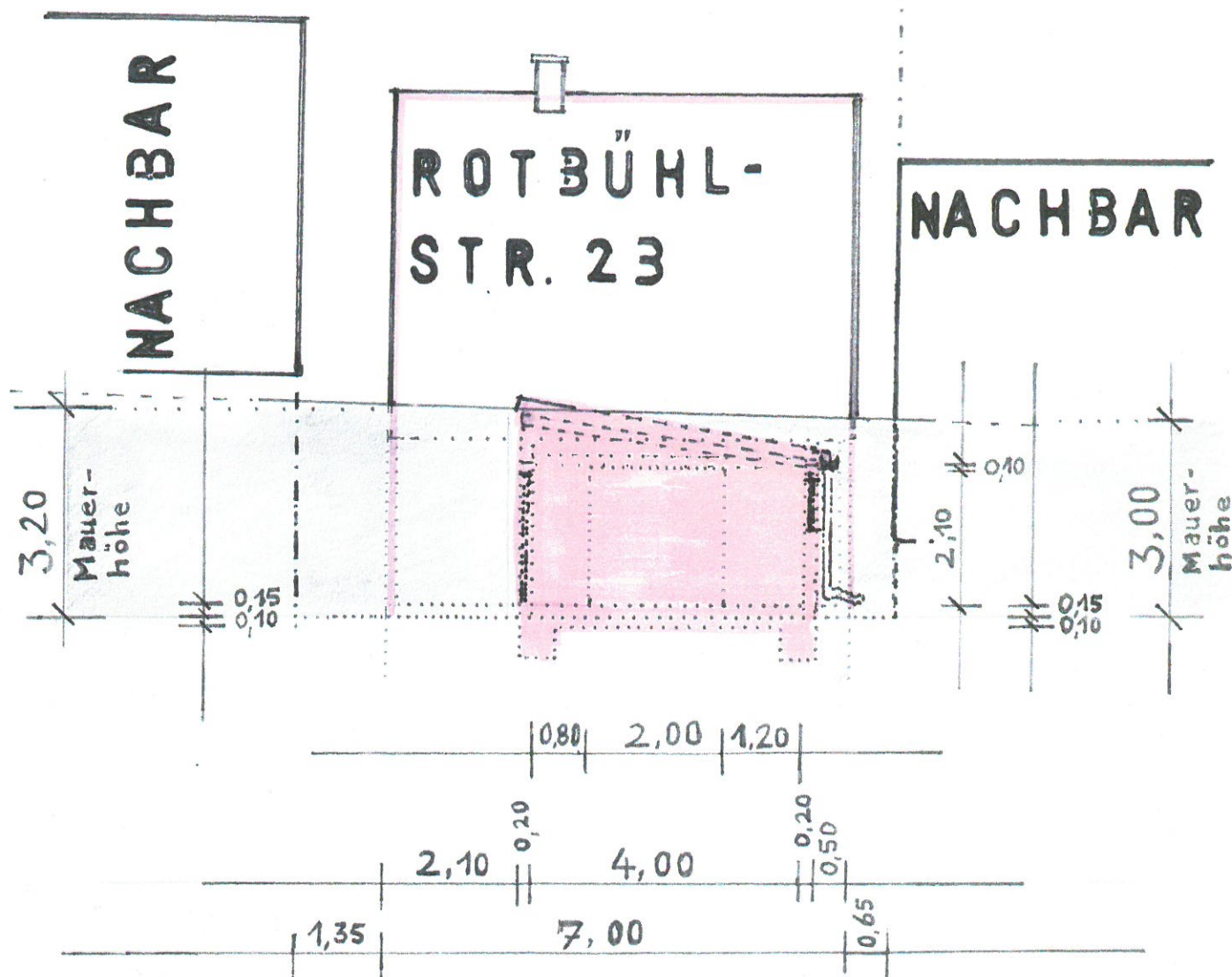

Grenze

ANSICHT:
 GEBÄUDERÜCK-
 SEITE,
 ROTBÜHLSTR. 23

Grenze

M 1:100

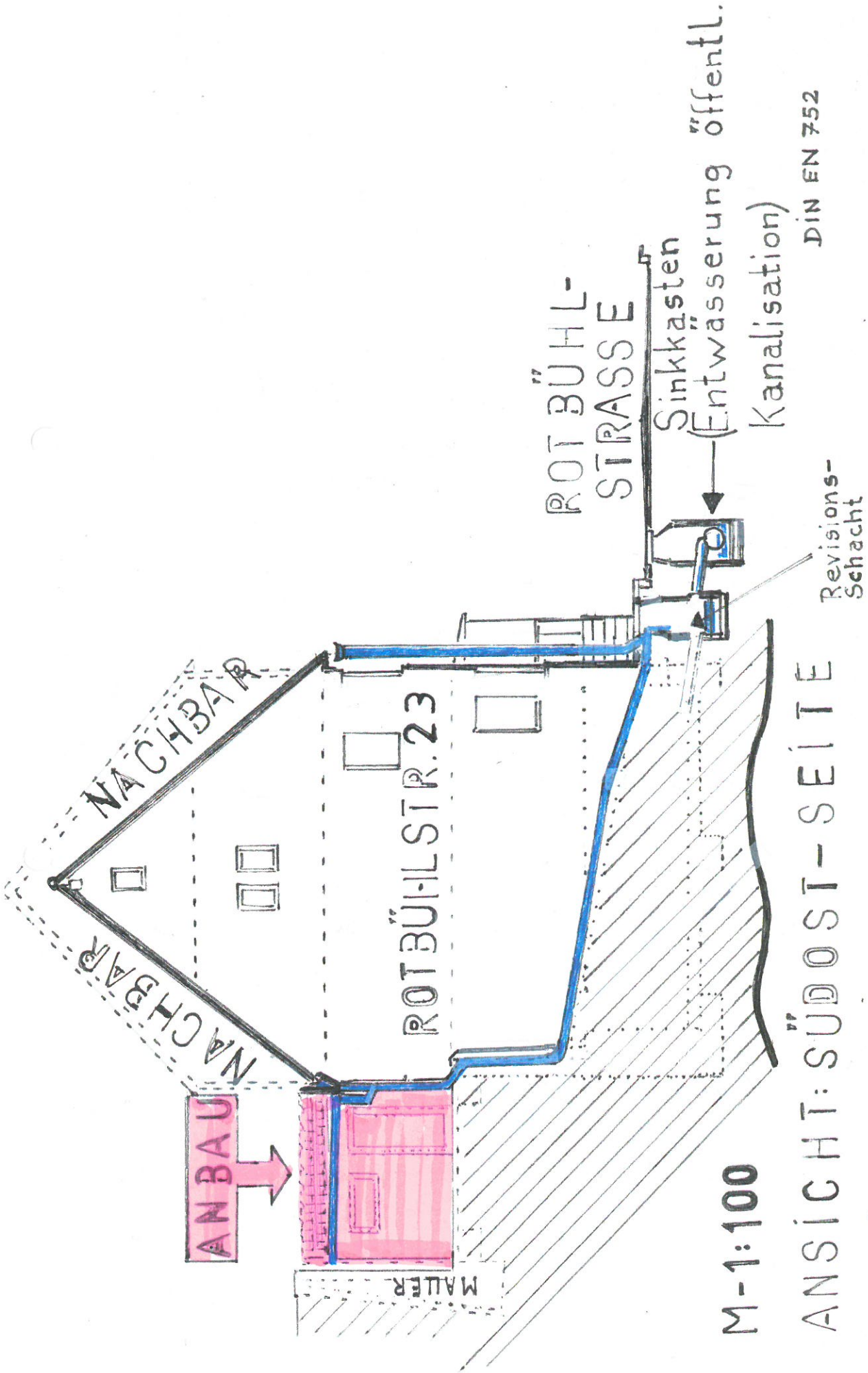

NACHBAR

ANBAU

ROTBUHLSTR. 23

MÄLLER

ROTBUHL-
STRASSE

Sinkkasten
(Entwässerung "öffentl.
Kanalisation)

DIN EN 752

Revisions-
Schacht

M-1:100

ANSICHT: SÜDOST-SEITE

ANSICHT
ROTBUHLSTR. 23

DDG.

M 1:100

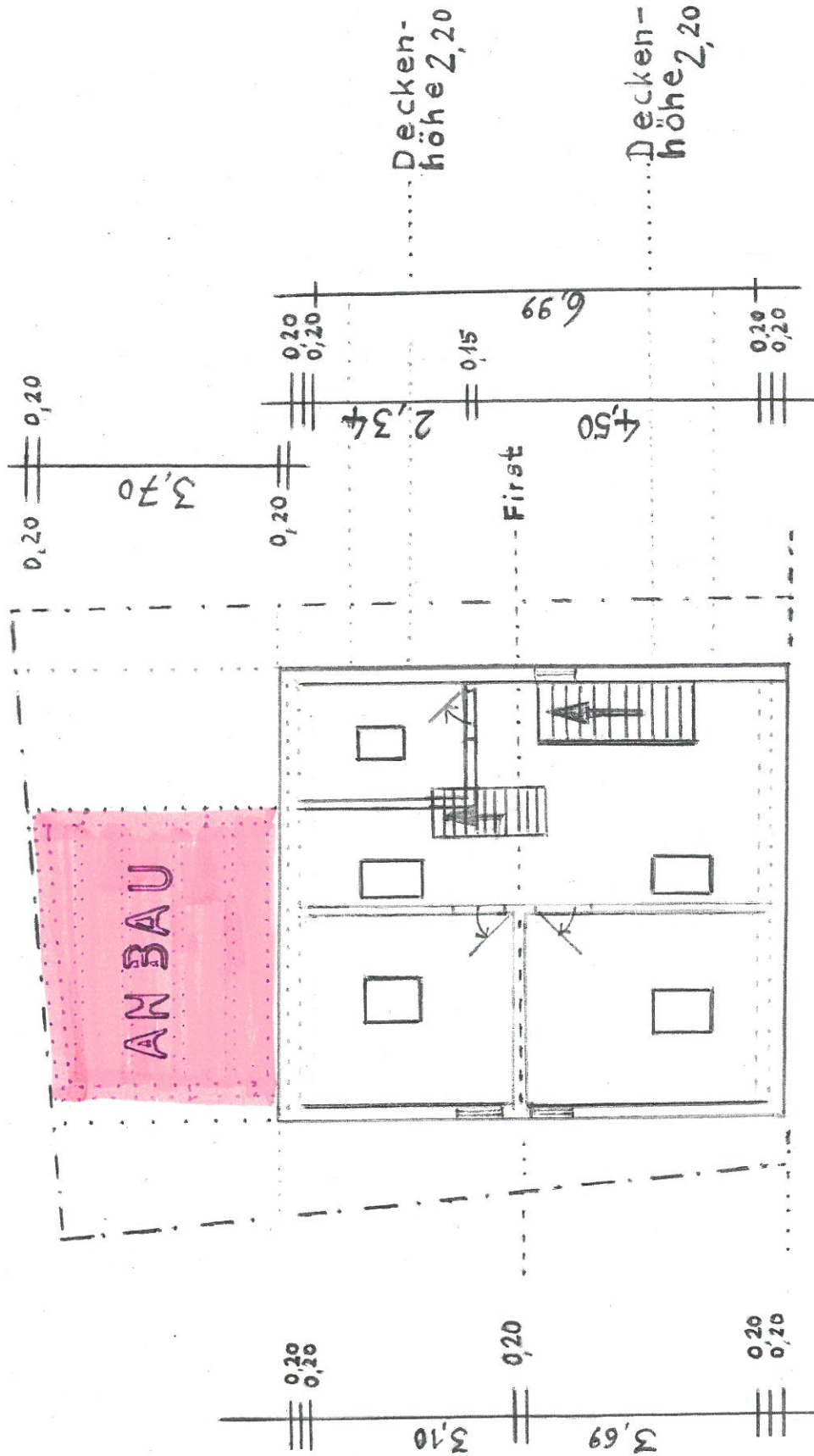

STRASSENFRONT

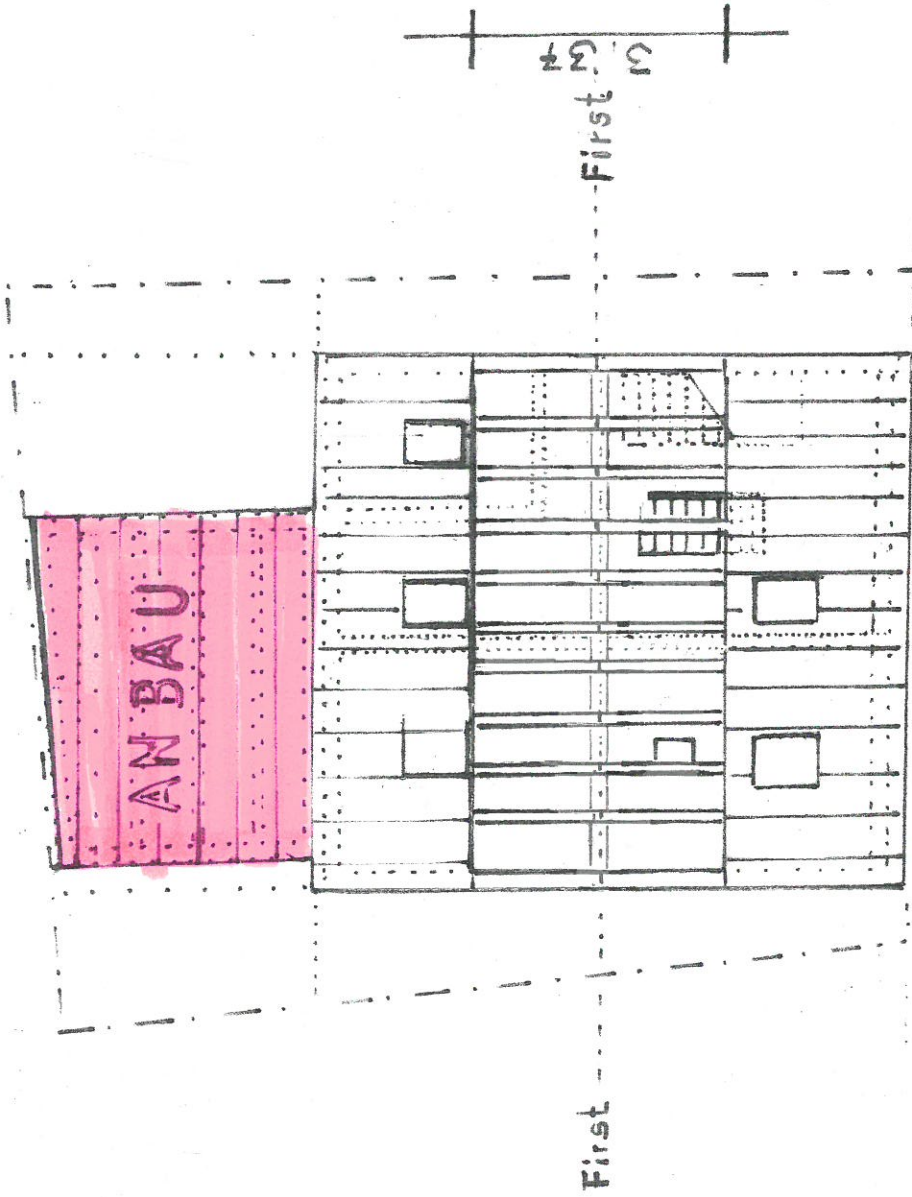

ANSICHT
 ROTBÜHLSTR. 23

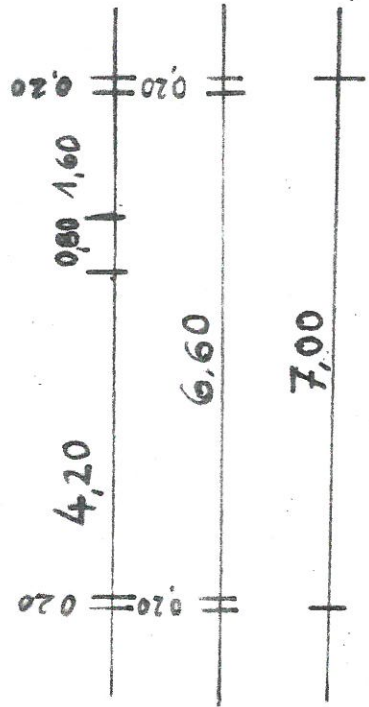

SPITZBODEN
 2.DG.
 M 1:100

STRASSENFRONT

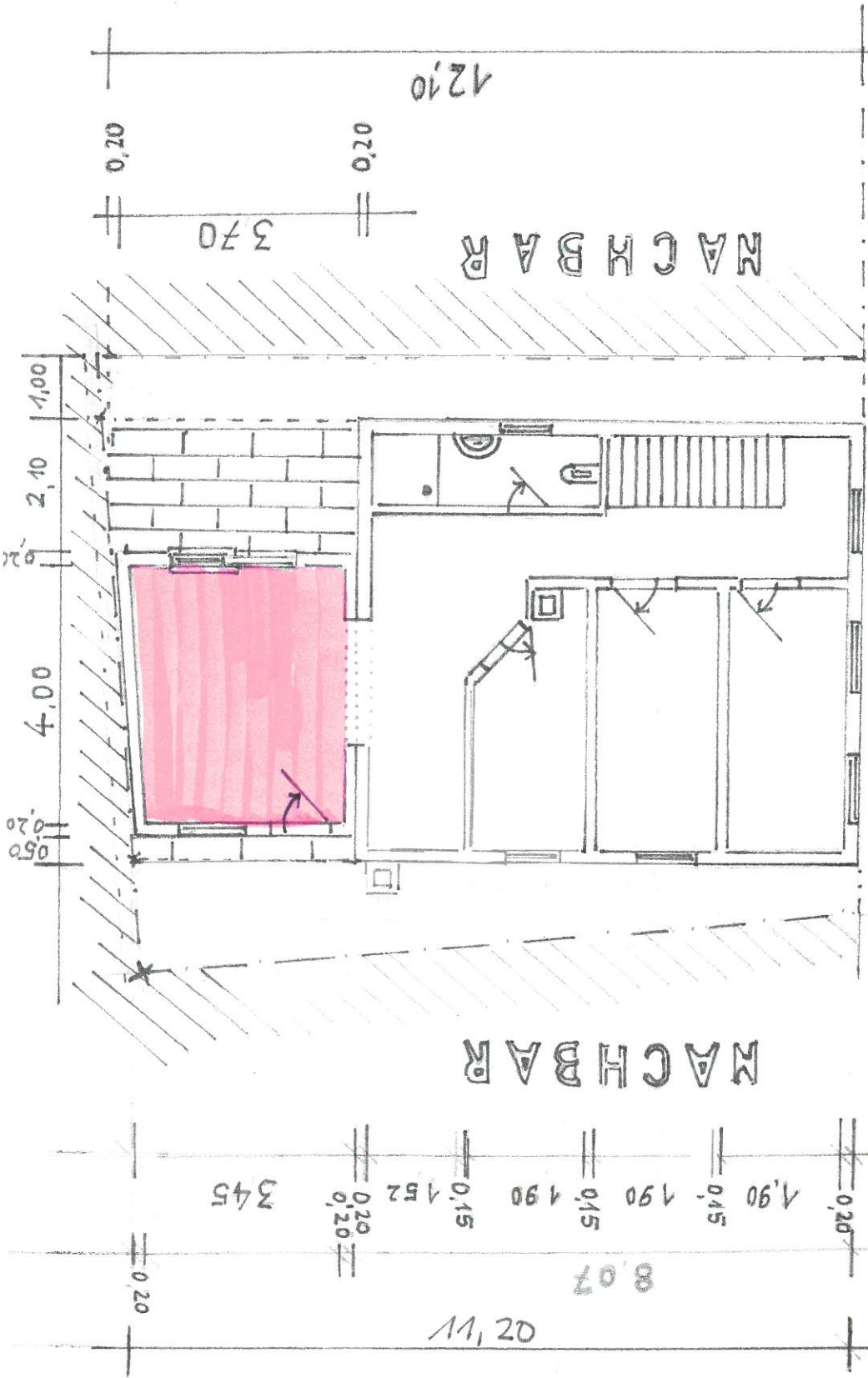

M 1:100

1.00G.

Straßenseite / Front / Nordostseite

ROTBUHLSTR.
NR. 23

